

• Relatório de Produção (Atendimentos, Procedimentos e Relatório Fotográfico);

HOSPITAL MAHATMA GANDHI

RELATÓRIO DE ATIVIDADES – JULHO DE 2022

Sumário

1 – Quadro de metas estabelecidas pelo convênio.....	3
Meta Quantitativa.....	3
Metas Qualitativas.....	3
2 – Considerações sobre os indicadores.....	5
2.1 - Indicador 01- Taxa de ocupação de leitos em 80%:	5
2.2 - Indicador 01 - Leitos disponibilizados na CROSS em 100%:	5
2.3 – Indicador 02 - CNES atualizado	5
2.4 – Indicador 03 - 100% dos Recursos Humanos Previstos nas Portarias	5
2.5 – Indicador 04 - Manutenção de 100% da estrutura física.....	5
2.6 - Indicador 05- Implantações de Procedimentos Operacionais Padrão (POPs): Resultado satisfatório. Acolhimento familiar via contato telefônico. Conforme anexo 5.	5
2.7 - Indicador 06 - Implantação das Comissões Obrigatórias: Resultado satisfatório. Comissões implantadas conforme segue: Controle de Infecção Hospitalar, Revisão de Óbito, Revisão de Prontuário e Segurança do Paciente. Podendo ser verificado em visita técnica.	5
2.8 - Indicador 07 - Plano de Educação Permanente com 100% das atividades, previstas realizadas.....	5
2.9 - Indicador 08 - Avaliação médica do paciente internado realizada nas primeiras 24h: Resultado satisfatório, todo paciente admitido é avaliado nas primeiras 24 horas pelo médico da Instituição conforme rotina estabelecida, podendo ser verificado em prontuários em visita técnica.	6
2.10 - Indicador 09 - Elaboração do PTS do paciente internado nas primeiras 48h: Resultado satisfatório, todo paciente admitido é realizado o Projeto Terapêutico Singular pela equipe multiprofissional nas primeiras 48 horas, conforme rotina estabelecida, podendo ser verificado em prontuários em visita técnica.....	6
2.11 - Indicador 10 - Alta hospitalar qualificada com registro em prontuário: Resultado satisfatório, a Alta Qualificada é realizada em 100% dos pacientes que recebem alta hospitalar, podendo ser verificado em prontuários durante a visita técnica.....	6

- 2.12 - Indicador 11 - Adequação de prontuário único do paciente: Resultado satisfatório. São realizados os registros adequados no prontuário dos pacientes, por todos os profissionais da equipe multiprofissional conforme a periodicidade definida no indicador, podendo ser verificado em prontuários durante visita técnica..... 6
- 2.13 - Indicador 12 - Pontualidade na entrega dos relatórios mensais de prestação de contas assistenciais e financeiras: Os relatórios mensais de Prestação de Contas Assistencial e Financeiras são entregues com pontualidade, conforme pactuação contratual..... 6

1 – Quadro de metas estabelecidas pelo convênio.

Meta Quantitativa:

Nº	Indicador / Descrição	Meta	JULHO	Fonte de Verificação	Cumprimento da meta	Justificativa
1	Taxa de ocupação de leitos. Avalia o grau de utilização dos leitos operacionais no hospital.	Manter a taxa de ocupação dos leitos conveniados em no mínimo 80%.	90,6 %	Relatórios De Gestão de Leitos e CROSS	SIM	NÃO

Metas Qualitativas:

Nº	Indicador / Descrição	Meta	JULHO	Fonte de Verificação	Cumprimento da meta	Justificativa
1	Leitos disponibilizados na Central de Regulação. Avalia o grau de disponibilização dos leitos conveniados.	100% dos leitos conveniados disponibilizados na Central de Regulação.	138	Relatório CROSS	SIM	NÃO
2	CNES atualizado. Avalia a manutenção da atualização das informações do estabelecimento no CNES.	Realização de no mínimo de 01 (uma) atualização mensal no CNES.	Cumprido	Relatório de atualização	SIM	NÃO
3	Recursos humanos. Avalia a manutenção do quadro de recursos humanos mínimos, de acordo com o estabelecido nas Portarias de Consolidação do Ministério da Saúde.	100% dos profissionais previstos nas Portarias de Consolidação do Ministério da Saúde, contratados.	100%	Informações e Escalas de Revezamento dos Profissionais	SIM	NÃO
4	Estrutura física. Avalia a manutenção da estrutura física mínima e compatível com a legislação vigente.	Manutenção de 100% da estrutura física compatível com a legislação vigente.	100%	Alvará de Vigilância Sanitária	SIM	NÃO
5	Implantação dos Procedimentos Operacionais Padrão (POPs). Apresentação e aprovação do Cronograma de Implantação dos POPs em até 30 dias após a assinatura do convênio, seguido da execução do Cronograma no período de 12 meses.	100% do Cronograma executado.	100%	POPs Elaborados e Implantados conforme Cronograma.	SIM	NÃO
6	Implantação das Comissões Obrigatórias (Controle de Infecção Hospitalar, Óbito, Prontuário e Segurança do Paciente). Apresentação e aprovação do Cronograma em até 30 dias após a assinatura do convênio, seguido da execução do Cronograma no período de 12 meses.	100% do Cronograma executado.	100%	Ata de reuniões mensais	SIM	NÃO

RELATÓRIO TÉCNICO – CONVÊNIO Nº 03/2018

INDICADORES E METAS ASSISTÊNCIAIS

Nº	Indicador / Descrição	Meta	JULHO	Fonte de Verificação	Cumprimento da meta	Justificativa
7	Plano de Educação Permanente. Apresentação e aprovação do Plano de Educação Permanente em até 30 dias após a assinatura do Convênio, seguido da execução do mesmo.	90% das atividades previstas realizadas.	100%	Relatório do Núcleo de Educação Permanente.	SIM	NÃO
8	Avaliação médica do paciente internado realizada nas primeiras 24h. Avaliação do paciente pelo médico da instituição no prazo máximo de 24 horas após admissão.	90% dos prontuários avaliados com registro de atendimento pelo médico psiquiatra no prazo máximo de 24 horas da admissão do paciente.	Cumprido	PRONTUÁRIO FÍSICO	SIM	NÃO
9	Elaboração do PTS do paciente internado nas primeiras 48h. Avaliação do paciente pela equipe multiprofissional e registro do projeto terapêutico singular no prazo máximo de 48 horas após admissão do paciente.	90% dos prontuários avaliados com registro de atendimento pela equipe multiprofissional e registro do projeto terapêutico singular no prazo máximo de 48 horas após admissão do paciente.	Cumprido	PRONTUÁRIO FÍSICO	SIM	NÃO
10	Alta hospitalar qualificada. Avalia a realização de alta hospitalar qualificada.	90% dos prontuários avaliados com registro da alta qualificada realizada de acordo com o protocolo apresentado.	100%	PRONTUÁRIO FÍSICO	SIM	NÃO
11	Adequação de prontuário único do paciente. Registro adequado, em prontuário único, dos procedimentos diagnósticos e terapêuticos nos pacientes, ficando garantida, no mínimo, a seguinte periodicidade: • profissional médico: 01 vez por semana; • outros profissionais de nível superior: 01 vez por semana, cada um; • equipe de enfermagem: anotação diária.	100% dos prontuários avaliados com registro adequado.	100%	PRONTUÁRIO FÍSICO	SIM	NÃO
12	Pontualidade na entrega dos relatórios mensais de prestação de contas assistenciais e financeiras. Avalia a pontualidade na entrega da prestação de contas, respeitando o prazo estipulado em contrato.	100% de pontualidade para todos os relatórios.	Cumprido	PRESTAÇÃO DE CONTAS	SIM	NÃO

2 – Considerações sobre os indicadores

META QUANTITATIVA:

2.1 - Indicador 01- Taxa de ocupação de leitos em 80%: Resultado satisfatório. Elaboramos diariamente o mapa de leitos com as informações das internações hospitalares e, em análise, a taxa de ocupação se manteve dentro do percentual estipulado no Convênio, sendo 90,6 % no mês de julho. Vide anexo 1.

METAS QUALITATIVAS:

2.2 - Indicador 01 - Leitos disponibilizados na CROSS em 100%: Resultado satisfatório. Os 138 leitos foram disponibilizados no Sistema de Informação da CROSS, conforme apresentado no anexo 2.

2.3 – Indicador 02 - CNES atualizado: Resultado satisfatório. CNES atualizado mensalmente. Conforme anexo 3.

2.4 – Indicador 03 - 100% dos Recursos Humanos Previstos nas Portarias: Resultado satisfatório. Quadro de profissionais atuantes está completo conforme preconizado pela Portaria do Ministério da Saúde, sendo verificado periodicamente por meio de Visita Técnica da Secretaria Municipal de Saúde. Segue escalas no anexo 4.

2.5 – Indicador 04 - Manutenção de 100% da estrutura física: Resultado satisfatório. Estrutura Física adequada para as atividades desenvolvidas, conforme alvará da Vigilância Sanitária.

2.6 - Indicador 05- Implantações de Procedimentos Operacionais Padrão (POPs): Resultado satisfatório.

2.7 - Indicador 06 - Implantação das Comissões Obrigatórias: Resultado satisfatório. Comissões implantadas conforme segue: Controle de Infecção Hospitalar, Revisão de Óbito, Revisão de Prontuário e Segurança do Paciente. Podendo ser verificado em visita técnica.

2.8 - Indicador 07 - Plano de Educação Permanente com 100% das atividades, previstas realizadas: Resultado satisfatório. As atividades previstas no cronograma foram realizadas conforme programação, no mês de julho, sobre “Síndrome de Burnout” à equipe multidisciplinar do Hospital Mahatma Gandhi. Vide anexo 5.

2.9 - Indicador 08 - Avaliação médica do paciente internado realizada nas primeiras 24h: Resultado satisfatório, todo paciente admitido é avaliado nas primeiras 24 horas pelo médico da Instituição conforme rotina estabelecida, podendo ser verificado em prontuários em visita técnica.

2.10 - Indicador 09 - Elaboração do PTS do paciente internado nas primeiras 48h: Resultado satisfatório, todo paciente admitido é realizado o Projeto Terapêutico Singular pela equipe multiprofissional nas primeiras 48 horas, conforme rotina estabelecida, podendo ser verificado em prontuários em visita técnica.

2.11 - Indicador 10 - Alta hospitalar qualificada com registro em prontuário: Resultado satisfatório, a Alta Qualificada é realizada em 100% dos pacientes que recebem alta hospitalar, podendo ser verificado em prontuários durante a visita técnica.

2.12 - Indicador 11 - Adequação de prontuário único do paciente: Resultado satisfatório. São realizados os registros adequados no prontuário dos pacientes, por todos os profissionais da equipe multiprofissional conforme a periodicidade definida no indicador, podendo ser verificado em prontuários durante visita técnica.

2.13 - Indicador 12 - Pontualidade na entrega dos relatórios mensais de prestação de contas assistenciais e financeiras: Os relatórios mensais de Prestação de Contas Assistencial e Financeiras são entregues com pontualidade, conforme pactuação contratual.

Catanduva, 12 de agosto de 2022

REGIANI DI PAULA GONÇALVES NUNES
GERENTE DE ENFERMAGEM
COREN/SP:353.938

ANEXO I

ANEXO II



Unidade: HOSP PSIQUIATRICO MAHATMA GANDHI

LUCIANO ROBERTO GUEDE	30-06-1983	23-06-2022	CLINICA 2 MENTAL	206-C	PSIQUIATRIA MASCULINO ATIVO OCUPADO F200 I10
RENATO KASUO ISHIKAWA	27-12-1990	25-08-2021	CLINICA 2 MENTAL	207-A	PSIQUIATRIA MASCULINO ATIVO OCUPADO F200
MARCIO DOS SANTOS	29-01-1966	26-07-2022	CLINICA 2 MENTAL	207-B	PSIQUIATRIA MASCULINO ATIVO OCUPADO F191
LUCIANO JOSE DA SILVA	21-01-1978	13-07-2022	CLINICA 2 MENTAL	207-C	PSIQUIATRIA MASCULINO ATIVO OCUPADO F102
RICHARD EMIDIO	21-11-2002	05-07-2022	CLINICA 3 DEPENDENCIA QUIMICA	301-A	PSIQUIATRIA MASCULINO ATIVO OCUPADO F199
RODOLFO ETTORRE MARTINELLI JUNIOR	27-05-1978	03-05-2022	CLINICA 3 DEPENDENCIA QUIMICA	302-A	PSIQUIATRIA MASCULINO ATIVO OCUPADO F182 F142
EDER DIAS DE OLIVEIRA	31-07-1987	27-07-2022	CLINICA 3 DEPENDENCIA QUIMICA	303-A	PSIQUIATRIA MASCULINO ATIVO OCUPADO F192 H541
ARNOR SILVA DE OLIVEIRA	05-04-1959	29-07-2022	CLINICA 3 DEPENDENCIA QUIMICA	303-B	PSIQUIATRIA MASCULINO ATIVO OCUPADO F316
RODRIGO LUCIANO DE MELLO SILVA	18-02-1982	07-06-2022	CLINICA 3 DEPENDENCIA QUIMICA	303-C	PSIQUIATRIA MASCULINO ATIVO OCUPADO F102
CHRISTIAN FREITAS LIMA LEAL	04-08-1993	26-07-2022	CLINICA 3 DEPENDENCIA QUIMICA	304-A	PSIQUIATRIA MASCULINO ATIVO OCUPADO F199
PAULO DOS SANTOS DE LIMA	25-06-1993	08-07-2022	CLINICA 3 DEPENDENCIA QUIMICA	304-B	PSIQUIATRIA MASCULINO ATIVO OCUPADO F190
EVANDRO RODRIGO CANDIDO	30-05-1989	22-07-2022	CLINICA 3 DEPENDENCIA QUIMICA	304-C	PSIQUIATRIA MASCULINO ATIVO OCUPADO F142
JOAO BATISTA SANTOS ARAUJO CAMARA	23-09-1984	12-07-2022	CLINICA 3 DEPENDENCIA QUIMICA	305-A	PSIQUIATRIA MASCULINO ATIVO OCUPADO F29 F192
JOAO PAULO ALBUQUERQUE DO NASCIMENTO	13-02-1995	29-07-2022	CLINICA 3 DEPENDENCIA QUIMICA	305-B	PSIQUIATRIA MASCULINO ATIVO OCUPADO F29 F192
MARCOS RAMOS TEIXEIRA	21-01-1980	28-06-2022	CLINICA 3 DEPENDENCIA QUIMICA	305-C	PSIQUIATRIA MASCULINO ATIVO OCUPADO F200
ALEXANDRE DA SILVA	08-12-1993	29-06-2022	CLINICA 3 DEPENDENCIA QUIMICA	306-A	PSIQUIATRIA MASCULINO ATIVO OCUPADO F719
ISRAEL RODRIGUES SALES	03-10-1991	23-06-2022	CLINICA 3 DEPENDENCIA QUIMICA	306-B	PSIQUIATRIA MASCULINO ATIVO OCUPADO F250
MICHEL LIMA DE OLIVEIRA	04-04-1993	15-07-2022	CLINICA 3 DEPENDENCIA QUIMICA	306-C	PSIQUIATRIA MASCULINO ATIVO OCUPADO F209
EDSON PEREIRA GREGIO	08-03-1995	29-04-2022	CLINICA 3 DEPENDENCIA QUIMICA	307-A	PSIQUIATRIA MASCULINO ATIVO OCUPADO F199
ROBERTO JUNIOR BERNARDO	07-04-1969	11-07-2022	CLINICA 3 DEPENDENCIA QUIMICA	307-B	PSIQUIATRIA MASCULINO ATIVO OCUPADO F199 F319
MARCOS LUCIANO DE CARVALHO	21-04-1970	10-07-2022	CLINICA 3 DEPENDENCIA QUIMICA	307-C	PSIQUIATRIA MASCULINO ATIVO OCUPADO F199
RAFAEL FERNANDO GRACIANO PIVA	27-04-1988	15-07-2022	CLINICA 3 DEPENDENCIA QUIMICA	308-A	PSIQUIATRIA MASCULINO ATIVO OCUPADO F141
EDERSON MARCELINO DE BRITO	15-04-1984	15-07-2022	CLINICA 3 DEPENDENCIA QUIMICA	308-B	PSIQUIATRIA MASCULINO ATIVO OCUPADO F142
AUGUSTO DIONE CARDOSO	03-05-1991	18-07-2022	CLINICA 3 DEPENDENCIA QUIMICA	308-C	PSIQUIATRIA MASCULINO ATIVO OCUPADO F192 F208
TIAGO DONIZETE SANCHES	12-06-1984	15-07-2022	CLINICA 3 DEPENDENCIA QUIMICA	309-A	PSIQUIATRIA MASCULINO ATIVO OCUPADO F142 F209
ROGERIO GINEZ	20-04-1996	19-07-2022	CLINICA 3 DEPENDENCIA QUIMICA	309-B	PSIQUIATRIA MASCULINO ATIVO OCUPADO F190
JEFERSON LUIS DOS SANTOS	01-03-1985	30-06-2022	CLINICA 3 DEPENDENCIA QUIMICA	309-C	PSIQUIATRIA MASCULINO ATIVO OCUPADO F190
WESLEY SOUSA CARNEIRO DA SILVA	26-11-2000	02-06-2022	CLINICA 3 DEPENDENCIA QUIMICA	310-A	PSIQUIATRIA MASCULINO ATIVO OCUPADO F192 F29
LUIS HENRIQUE DA SILVA CARVALHO	25-02-1992	16-07-2022	CLINICA 3 DEPENDENCIA QUIMICA	310-B	PSIQUIATRIA MASCULINO ATIVO OCUPADO F192
MARCOS FELIX DE AQUINO	27-09-1987	19-07-2022	CLINICA 3 DEPENDENCIA QUIMICA	310-C	PSIQUIATRIA MASCULINO ATIVO OCUPADO F192
ADRIANO DOS SANTOS DE BESSA	09-03-1989	16-07-2022	CLINICA 3 DEPENDENCIA QUIMICA	311-A	PSIQUIATRIA MASCULINO ATIVO OCUPADO F148 F192
LUIS CARLOS ALVES DOS SANTOS FILHO	29-10-1993	22-07-2022	CLINICA 3 DEPENDENCIA QUIMICA	311-B	PSIQUIATRIA MASCULINO ATIVO OCUPADO F199
MAURO BESSA BUENO	19-08-1976	16-07-2022	CLINICA 3 DEPENDENCIA QUIMICA	311-C	PSIQUIATRIA MASCULINO ATIVO OCUPADO F101 B24
LUIZ DA SILVA SANTOS	09-07-1985	16-07-2022	CLINICA 3 DEPENDENCIA QUIMICA	312-A	PSIQUIATRIA MASCULINO ATIVO OCUPADO F190
FERNANDO DA SILVA SISTO	25-08-1984	23-07-2022	CLINICA 3 DEPENDENCIA QUIMICA	312-B	PSIQUIATRIA MASCULINO ATIVO OCUPADO F102 F209
MARCOS PAULO COVRE	15-05-1961	07-07-2022	CLINICA 3 DEPENDENCIA QUIMICA	312-C	PSIQUIATRIA MASCULINO ATIVO OCUPADO F192 F199
CARLOS ALBERTO BRANDAO	02-12-1957	27-05-2022	CLINICA 3 DEPENDENCIA QUIMICA	313-A	PSIQUIATRIA MASCULINO ATIVO OCUPADO F192 F333
JEAN CARLOS MORENO FELIZARDO	13-08-1997	16-06-2022	CLINICA 3 DEPENDENCIA QUIMICA	313-B	PSIQUIATRIA MASCULINO ATIVO OCUPADO F191 F311
RAFAEL SOARES VICENTIN	29-01-1991	27-07-2022	CLINICA 3 DEPENDENCIA QUIMICA	313-C	PSIQUIATRIA MASCULINO ATIVO OCUPADO F102 F312
ALESSANDRO FERREIRA DIAS SANTOS	13-12-1983	22-06-2022	CLINICA 3 DEPENDENCIA QUIMICA	314-A	PSIQUIATRIA MASCULINO ATIVO OCUPADO F102
TIAGO AUGUSTO FERNANDES DA CRUZ	19-04-1984	07-07-2022	CLINICA 3 DEPENDENCIA QUIMICA	314-B	PSIQUIATRIA MASCULINO ATIVO OCUPADO F108 F109
ANISIO DELACOLETA	10-05-1985	07-07-2022	CLINICA 3 DEPENDENCIA QUIMICA	314-C	PSIQUIATRIA MASCULINO ATIVO OCUPADO F100 F209
ALBERTO ALBINO CONSTANTINO	24-02-1978	04-07-2022	CLINICA 3 DEPENDENCIA QUIMICA	315-A	PSIQUIATRIA MASCULINO ATIVO OCUPADO F102
VINICIUS ALVES VAZ	12-05-1997	19-07-2022	CLINICA 3 DEPENDENCIA QUIMICA	315-B	PSIQUIATRIA MASCULINO ATIVO OCUPADO F199
HIGOR FRANCISCO QUIZADAS OLIVEIRA DA SILVA	10-07-2001	18-07-2022	CLINICA 3 DEPENDENCIA QUIMICA	315-C	PSIQUIATRIA MASCULINO ATIVO OCUPADO F190 F200
DEUSEMAR MARTINS	18-11-1979	25-07-2022	CLINICA 3 DEPENDENCIA QUIMICA	316-A	PSIQUIATRIA MASCULINO ATIVO OCUPADO F102
ROBSON SALES SEVERO	20-05-1977	27-07-2022	CLINICA 3 DEPENDENCIA QUIMICA	316-B	PSIQUIATRIA MASCULINO ATIVO OCUPADO F102
DHIESLLY RODOLFO FERRAZ	09-10-1997	25-07-2022	CLINICA 3 DEPENDENCIA QUIMICA	316-C	PSIQUIATRIA MASCULINO ATIVO OCUPADO F200

ANEXO III



HOSPITAL
Mahatma Gandhi

Uma nova vida é possível!

Declarações de Utilidade Pública:

MUNICIPAL: Lei nº 961 de 28/08/68 | ESTADUAL: Lei nº 10314 de 13/09/77
FEDERAL: Decreto de 17/09/92 – Proc. MJ nº 14554/90-441

Catanduva, 31 de Julho de 2022

À Secretaria de Saúde de Catanduva.

O HOSPITAL MAHATMA GANDHI, vem por meio deste informar que no mês de Julho, foram encaminhadas para secretaria da saúde as fichas Cadastrais de Estabelecimento de Saúde dos profissionais para exclusão, inclusão e alterações na Base do CNES 2058626.

Sem mais para o momento, agradecemos desde já.

Michele Brujato
Michele Brujato
Michele Fernanda Brujato
Faturamento/ CNES



HOSPITAL
Mahatma Gandhi

Uma nova vida é possível!

Declarações de Utilidade Pública:

MUNICIPAL: Lei nº 961 de 28/08/68 | ESTADUAL: Lei nº 10314 de 13/09/77
FEDERAL: Decreto de 17/09/92 – Proc. MJ nº 14554/90-441

Catanduva, 11 de Julho de 2022.

À Secretaria de Saúde de Catanduva.

Setor de CNES/Faturamento.

Ref. Dados para **Alteração**.

CÓPIA

O HOSPITAL MAHATMA GANDHI, vem por meio deste informar que a partir deste mês o profissional a baixo estará exercendo as funções e carga horaria a abaixo, segue os dados cadastrais para a inclusão e alteração em seu cadastro da base do CNES 2058626.

Profissional

RAFAEL DE ABREU FERREIRA, C.P.F: 397.229.798-09

CBO 225133 Médico Psiquiatra, carga horaria 12 horas semanais

Sem mais para o momento, agradecemos desde já.

Luciano Lopes Pastor
Diretor-Presidente do Hospital Mahatma Gandhi

Alessandra C. S.
Chefe Div. Recursos
13/07/22

JURÍDICO
H.M.G.
VISTO



HOSPITAL
Mahatma Gandhi

Uma nova vida é possível!

Declarações de Utilidade Pública:

MUNICIPAL: Lei nº 961 de 28/08/68 | ESTADUAL: Lei nº 10314 de 13/09/77
FEDERAL: Decreto de 17/09/92 – Proc. MJ nº 14554/90-441

Catanduva, 11 de Julho de 2022.

À Secretaria de Saúde de Catanduva.

Setor de CNES/Faturamento.

Ref. Dados para **Alteração**.

CÓPIA

O HOSPITAL MAHATMA GANDHI, vem por meio deste informar que a partir deste mês o profissional a baixo estará exercendo as funções e carga horaria a abaixo, segue os dados cadastrais para a inclusão e alteração em seu cadastro da base do CNES 2058626.

Profissional

ERICO MARQUES KOHL C.P.F: 023.508.331-35

CBO 131205 Diretor de Serviço de Saúde, carga horária 10 horas semanais

CBO 225133 Médico Psiquiatra, carga horaria 12 horas semanais

Sem mais para o momento, agradecemos desde já.

Luciano Lopes Pastor
Diretor-Presidente do Hospital Mahatma Gandhi

Alessandra Soto 22
Chefe D. P. G. 2
JURÍDICO
H.M.G.
VISTO



HOSPITAL
Mahatma Gandhi

Uma nova vida é possível!

Declarações de Utilidade Pública:

MUNICIPAL: Lei nº 961 de 28/08/68 | ESTADUAL: Lei nº 10314 de 13/09/77
FEDERAL: Decreto de 17/09/92 – Proc. MJ nº 14554/90-441

CÓPIA

Catanduva, 11 de Julho de 2022.

À Secretaria de Saúde de Catanduva.

Setor de CNES/Faturamento.

Ref. Dados para Alteração.

O HOSPITAL MAHATMA GANDHI, vem por meio deste informar que a partir deste mês o profissional a baixo estará exercendo função **Diretor Clínico** segue os dados cadastrais para a inclusão e alteração em seu cadastro da base do CNES 2058626.

Profissional

ERICO MARQUES KOHL C.P.F: 023.508.331-35

Sem mais para o momento, agradecemos desde já.

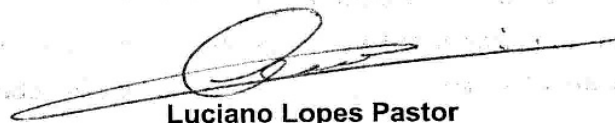
Luciano Lopes Pastor
Diretor-Presidente do Hospital Mahatma Gandhi

Assessoria Jurídica
Chefe de Assessoria
11/07/2022

JURÍDICO
H.M.G.
VISTO



HOSPITAL
Mahatma Gandhi

Uma nova vida é possível!

Declarações de Utilidade Pública:

MUNICIPAL: Lei nº 961 de 28/08/68 | ESTADUAL: Lei nº 10314 de 13/09/77
FEDERAL: Decreto de 17/09/92 – Proc. MJ nº 14554/90-441

CÓPIA

Catanduva, 28 Junho de 2022

À Secretaria de Saúde de Catanduva.

Setor de Faturamento.

Ref. Dados para Exclusão.

O HOSPITAL MAHATMA GANDHI, vem por meio deste solicitar a exclusão dos profissionais abaixo da base do CNES 2058626.

Profissional

ANA CLAUDIA PIOTTO DE ASSIS, DATA DEMISSÃO 10/07/2022

C.P.F: 402.937.518-97

FABIANA WALDOMIRO HEREDIA, DATA DEMISSÃO 01/07/2022

C.P.F: 333.353.818-07

Sem mais para o momento, agradecemos desde já.

Luciano Lopes Pastor
Diretor-Presidente do Hospital Mahatma Gandhi

01/08/2022

JURÍDICO
H.M.G.
VISTO



HOSPITAL
Mahatma Gandhi
Uma nova vida é possível!

Declarações de Utilidade Pública:
MUNICIPAL: Lei nº 961 de 28/08/68 | ESTADUAL: Lei nº 10314 de 13/09/77
FEDERAL: Decreto de 17/09/92 – Proc. MJ nº 14554/90-441

Catanduva, 28 de Julho de 2022.

À Secretaria de Saúde de Catanduva.

Setor de Faturamento.

Ref. Dados para Inclusão

O HOSPITAL MAHATMA GANDHI, vem por meio deste encaminhar os dados cadastrais dos profissionais de saúde existentes em nosso quadro de funcionários para inclusão da base do CNES 2058626.

Profissionais:

ANA PAULA FRANCISCO MANFRIM
DANIELA SILVESTRE DOS SANTOS
ERICA DE CARVALHO BAPTISTA ZOLIN
JOAO VICTOR DOS SANTOS SANTANA

Sem mais para o momento, agradecemos desde já.

Luciano Lopes Pastor
Diretor-Presidente do Hospital Mahatma Gandhi

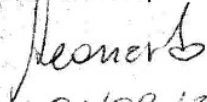
01/08/2022

RUA DUARTINA, 1311 | JARDIM SOTO | FONE: 17 3524-9070 | CEP: 15810-150 | CATANDUVA-SP
CNPJ: 47.078.019/0001-14 E-MAIL: hospital@mgandhi.com.br





HOSPITAL
Mahatma Gandhi
Uma nova vida é possível!



Declarações de Utilidade Pública:
MUNICIPAL: Lei nº 961 de 28/08/68 | ESTADUAL: Lei nº 10314 de 13/09/77
FEDERAL: Decreto de 17/09/92 – Proc. MJ nº 14554/90-441

Catanduva, 28 de Julho de 2022.

À Secretaria de Saúde de Catanduva.

Setor de Faturamento.

Ref. Dados para Alteração

O HOSPITAL MAHATMA GANDHI, vem por meio deste encaminhar os dados cadastrais dos profissionais de saúde existentes em nosso quadro de funcionários para alteração de carga horária da base do CNES 2058626.

Profissionais:

LEONARDO RINCAO , CBO 223276 CARGA HORARIA 20 HORAS SEMANAIS

Sem mais para o momento, agradecemos desde já.

Luciano Lopes Pastor
Diretor-Presidente do Hospital Mahatma Gandhi

01/08/2022





HOSPITAL
Mahatma Gandhi

Uma vida nova é possível!

Declarações de Utilidade Pública:

MUNICIPAL: Lei nº 961 de 28/08/68 | ESTADUAL: Lei nº 10314 de 13/09/77
FEDERAL: Decreto de 17/09/92 – Proc. MJ nº 14554/90-441

Catanduva, 11 de Julho de 2022.

À Secretaria de Saúde de Catanduva.

Setor de Faturamento.

Ref. Dados para **Exclusão**.

CÓPIA

O HOSPITAL MAHATMA GANDHI, vem por meio deste solicitar a exclusão da função de **Diretor de Serviço de Saúde** do profissional abaixo da base do CNES 2058626.

Profissional

RAFAEL DE ABREU FERREIRA, C.P.F: 397.229.798-09

CBO 131205 Diretor de Serviço de Saúde, carga horária 6 horas semanais

Sem mais para o momento, agradecemos desde já.

Luciano Lopes Pastor
Diretor-Presidente do Hospital Mahatma Gandhi

Alessandra
Chefe Div. Recursos Humanos
11/07/2022

JURÍDICO
H.M.G.
VISTO

ANEXO IV

HOSPITAL MAHATMA GANDHI

ESCALA CIRURGIÃO-DENTISTA JULHO 2022

CIRURGIÃO-DENTISTA		1	2	3	4	5	6	7	8	9	10	11	12	13	14	15	16	17	18	19	20	21	22	23	24	25	26	27	28	29	30	31	
LEONARDO RINCÃO	Nº	S	S	D	S	T	Q	Q	S	S	D	S	T	Q	Q	S	S	D	S	T	Q	Q	S	S	D	S	T	Q	Q	S	S	D	
	CROSP: 115.544	T	F	F	M	T	T	T	M	F	F	T	T	T	T	T	F	F	T	M	T	M	S	F	F	T	T	M	T	DH	M	F	F

LEGENDA
F - FOLGA
DH - DESCONTO DE HORA
FERIADO

 Dr. Leonardo Rincão
 Cirurgião Dentista
 CRC-Sp 115544

HOSPITAL MAHATMA GANDHI JULHO 2022

POSTO II

	1	2	3	4	5	6	7	8	9	10	11	12	13	14	15	16	17	18	19	20	21	22	23	24	25	26	27	28	29	30	31		
POSTO II - MANHA	S	S	D	S	T	Q	Q	S	S	D	S	T	Q	Q	S	S	D	S	T	Q	Q	S	S	D	S	T	Q	Q	S	S	D		
Jorge Fernando Siane			F						F					F					F				F								F		
Rayane Parra Amodeo	F							F			T	T	T	F	M	T	F	T	T	T	T										DH		
Rosemari Paganelli de Freitas				F					F																		F				F		
Regina Perpetuo Morato Crussiani			F						F																						F		
Maria de Lourdes Fernandes de Sousa	F				DH				F																						F		
Flávio Luiz Revex dos Santos	F				F				F																						F		
POSTO II - TARDE	1	2	3	4	5	6	7	8	9	10	11	12	13	14	15	16	17	18	19	20	21	22	23	24	25	26	27	28	29	30	31		
Osnir Braga					F				F											F												F	
Ana Claudia Peruceti			F						F											F												F	
João Carlos Barbosa Trivelato	F	P4				F							F		P4								P4								F	P4	
Jose Augusto Espejo	F							F		P3											P1											F	
Joao Victor dos Santos Santana	F				F			F																								F	
POSTO II - NOTURNO - PAR	1	2	3	4	5	6	7	8	9	10	11	12	13	14	15	16	17	18	19	20	21	22	23	24	25	26	27	28	29	30	31		
Elias da Motta									F																								F
Eliana Cardoso da Silva											F																						
Larissa Araujo de Aguiar								F																									
Camilo Evandro Carneiro Ato																																	
SUBSTITUTO (A) PAR	1	2	3	4	5	6	7	8	9	10	11	12	13	14	15	16	17	18	19	20	21	22	23	24	25	26	27	28	29	30	31		
Daviane Cristina Peixoto	F			P1		P1		P3		P2		P1		P3		P3		P3		P1		P1		P2		P1		F				P3	
Helena Aparecida Barbosa	F			P2		P2		P2		F		P2		P2		P4		P2		P2		P2		P2		P2		P1				P1	
Rafaela Fernanda Melo da Conceição	DH	P3		P1		P4		P4		P1		P1		P1		F		P1		P5		P1		F		P4		P2				P2	
POSTO II - NOTURNO - IMPAR	1	2	3	4	5	6	7	8	9	10	11	12	13	14	15	16	17	18	19	20	21	22	23	24	25	26	27	28	29	30	31		
Iolanda Maria da Silva Celestino								F																									
Marcelo Aparecido Olimpio de Andrade													F																				
Marcos Henrique Rodrigues									F																								
Anderson Jose Barbosa Lima																																	
Solange Cristina Roque						F																											F
SUBSTITUTO (A) IMPAR	1	2	3	4	5	6	7	8	9	10	11	12	13	14	15	16	17	18	19	20	21	22	23	24	25	26	27	28	29	30	31		
Jolima Alves Cardoso	P1		P4		P4		P2		P1		P5		F		P4		P1		P1		P1		P4		P5		P1					F	
Lucia Aparecida da Silva	P1		P1		P2		F		P2		P1		P2		P2		P2		P2		P1		P2		P1		F					P1	
Luciana Aparecida Barbosa	P2		P3		P1		P1		F		P3		P1		P1		P1		P1		F		P3		P3		P2					P1	
Leda Machado de Souza																																	

- F - FOLGA**
- DH - DESCONTO DE HORAS**
- * - ABONO DE HORAS**
- SUBSTITUTO**
- SUBSTITUTO EXTRA**
- AT - ATESTADO**
- FERIADO**
- D- DESCANSO**
- ISOLAMENTO**

Benedicto Carlos Rodrigues
 COREN SP 180714 ENF RI
 Hospital Mahatma Gandhi

Miguel de Paula Rodrigues Nunez
 COREN SP 355938 ENF Gerente
 Hospital Mahatma Gandhi

HOSPITAL MAHATMA GANDHI JULHO 2022

POSTO III

	1	2	3	4	5	6	7	8	9	10	11	12	13	14	15	16	17	18	19	20	21	22	23	24	25	26	27	28	29	30	31	
POSTO III - MANHA	S	S	D	S	T	Q	Q	S	S	D	S	T	Q	Q	S	S	D	S	T	Q	Q	S	S	D	S	T	Q	Q	S	S	D	
Nº COREN																																
Téc. 624.344							F	F	F	F	F	F	F	F	F	F	F	F	F	F	F	F	F	F	F	F	F	F	F	F	F	
Aux. 651.067																																
Aux. 793.294																																
Tiago Pereira da Silva																																
POSTO III - TARDE	1	2	3	4	5	6	7	8	9	10	11	12	13	14	15	16	17	18	19	20	21	22	23	24	25	26	27	28	29	30	31	
Nº COREN																																
Aux. 880.801																																
Keilton Juliano dos Reis																																
Guilherme Henrique Cavalheiro																																
Aux. 890.492																																
Aux. 866.553																																
Leandro Rodrigues de Souza																																
POSTO III - NOTURNO - PAR	1	2	3	4	5	6	7	8	9	10	11	12	13	14	15	16	17	18	19	20	21	22	23	24	25	26	27	28	29	30	31	
Nº COREN																																
Aux. 784.568																																
Aux. 507.271																																
Renan Wesley Ferreira																																
Alex Fabiano Ribeiro																																
SUBSTITUTO (A) PAR	1	2	3	4	5	6	7	8	9	10	11	12	13	14	15	16	17	18	19	20	21	22	23	24	25	26	27	28	29	30	31	
Nº COREN																																
Aux. 858.505																																
Daviane Cristina Peixoto																																
Aux. 858.505																																
Helena Aparecida Barbosa																																
Aux. 627.909																																
Rafaela Fernanda Melo da Conceição																																
Aux. 858.274																																
POSTO III - NOTURNO - IMPAR	1	2	3	4	5	6	7	8	9	10	11	12	13	14	15	16	17	18	19	20	21	22	23	24	25	26	27	28	29	30	31	
Nº COREN																																
Téc. 1.009.764																																
Aux. 430.147																																
Rodnei Gonçalves Aguiar																																
Tiago Rodrigo Barbosa Argolo																																
SUBSTITUTO (A) IMPAR	1	2	3	4	5	6	7	8	9	10	11	12	13	14	15	16	17	18	19	20	21	22	23	24	25	26	27	28	29	30	31	
Nº COREN																																
Aux. 848.776																																
Jolima Alves Cardoso																																
Aux. 848.776																																
Lucia Aparecida da Silva																																
Aux. 442.732																																
Luciana Aparecida Barbosa																																
Aux. 883.748																																
Leda Machado de Souza																																
Aux. 846.575																																
F - FOLGA																																
DH - DESCONTO DE HORAS																																
* - ABONO DE HORAS																																
SUBSTITUTO																																
SUBSTITUTO EXTRA																																
AT - ATESTADO																																
FERIADO																																
D - DESCANSO																																
ISOLAMENTO																																

Benedicto Carlos Rodrigues
COREN SP 180714-ENF-R1
Hospital Mahatma Gandhi

Regiani de Paula Gonçalves Nunes
COREN SP 352936-ENF-GERENTE
Hospital Mahatma Gandhi

HOSPITAL MAHATMA GANDHI JULHO 2022

POSTO IV

	1	2	3	4	5	6	7	8	9	10	11	12	13	14	15	16	17	18	19	20	21	22	23	24	25	26	27	28	29	30	31
POSTO IV - MANHA																															
Nº COREN																															
Aux. 799.011																															
Rodrigo dos Santos Carvalho																															
POSTO IV - TARDE																															
Nº COREN																															
Aux. 494.454																															
Claudia Andrea dos Santos Correia																															
José Paulo Deraco																															
Adriana Pereira dos Santos																															
POSTO IV - NOTURNO PAR																															
Nº COREN																															
Téc. 1.172.238																															
Lucelia Fernanda Domingos Sandrini																															
Jenifer Boso Pedroso																															
Lucia Elias da Silva Tupi																															
SUBSTITUTO (A) PAR																															
Nº COREN																															
Aux. 858.505																															
Daviane Cristina Peixoto																															
Helena Aparecida Barbosa																															
Rafaela Fernanda Melo da Conceição																															
POSTO IV - NOTURNO IMPAR																															
Nº COREN																															
Aux. 837.122																															
Erika de Araújo Oliveira Souza																															
Ana Carolina Muller Bardela																															
SUBSTITUTO (A) IMPAR																															
Nº COREN																															
Aux. 848.776																															
Jolima Alves Cardoso																															
Lucia Aparecida da Silva																															
Luciana Aparecida Barbosa																															
Leda Machado de Souza																															
F - FOLGA																															
DH - DESCONTO DE HORAS																															
* - ABONO DE HORAS																															
SUBSTITUTO																															
SUBSTITUTO EXTRA																															
AT - ATESTADO																															
FERIADO																															
D-DESCANSO																															
ISOLAMENTO																															

Benedito Carlos Rodrigues
COREN SP 180714 ENF RI
Hospital Mahatma Gandhi

Regina de Paula Rodrigues Nunes
COREN SP 35398 ENF-Gerente
Hospital Mahatma Gandhi

HOSPITAL MAHATMA GANDHI JULHO 2022

POSTO V

	1	2	3	4	5	6	7	8	9	10	11	12	13	14	15	16	17	18	19	20	21	22	23	24	25	26	27	28	29	30	31		
POSTO V - MANHA	S	S	D	S	T	Q	Q	S	S	D	S	T	Q	Q	S	S	D	S	T	Q	Q	S	S	D	S	T	Q	Q	S	S	D		
Nº COREN																																	
Aux. 775.064	P4		P4	F			P4	P4	F		P4		P4			P4	F				P4	F	P4				P4	F					
Rosângela de Souza Pio					F					F					F					F					F					F			
Nathalia Gabriela Silva																																	
POSTO V - TARDE	1	2	3	4	5	6	7	8	9	10	11	12	13	14	15	16	17	18	19	20	21	22	23	24	25	26	27	28	29	30	31		
Nº COREN																																	
Aux. 852.196			F						F							F						F									F		
Luana Marcela Muler Candido																																	
POSTO V - NOTURNO - PAR	1	2	3	4	5	6	7	8	9	10	11	12	13	14	15	16	17	18	19	20	21	22	23	24	25	26	27	28	29	30	31		
Nº COREN																																	
Aux. 858.505																																	
Téc. 1.626.248																																	
Rosicleide Damião																																	
SUBSTITUTO (A) PAR	1	2	3	4	5	6	7	8	9	10	11	12	13	14	15	16	17	18	19	20	21	22	23	24	25	26	27	28	29	30	31		
Nº COREN																																	
Aux. 858.505	F			P1		P1	P3	P3	P2		P1		P3		P3		P3		P3		P1		P1		P2		P1		P1		P3		
Daviane Cristina Peixoto																																	
Aux. 858.505																																	
Téc. 627.909																																	
Helena Aparecida Barbosa																																	
Aux. 858.274																																	
Rafaela Fernanda Melo da Conceição																																	
POSTO V - NOTURNO IMPAR	1	2	3	4	5	6	7	8	9	10	11	12	13	14	15	16	17	18	19	20	21	22	23	24	25	26	27	28	29	30	31		
Nº COREN																																	
Aux. 728.218																																	
Maria Cristina Pinheiro Andrade																																	
SUBSTITUTO (A) IMPAR	1	2	3	4	5	6	7	8	9	10	11	12	13	14	15	16	17	18	19	20	21	22	23	24	25	26	27	28	29	30	31		
Nº COREN																																	
Aux. 848.776																																	
Jolima Alves Cardoso																																	
Aux. 848.776																																	
Téc. 442.732																																	
Lucia Aparecida da Silva																																	
Aux. 883.748																																	
Luciana Aparecida Barbosa																																	
Aux. 883.748																																	
Leda Machado de Souza																																	
F - FOLGA																																	
DH - DESCONTO DE HORAS																																	
* - ABONO DE HORAS																																	
SUBSTITUTO																																	
SUBSTITUTO EXTRA																																	
AT - ATESTADO																																	
FERIADO																																	
D - DESCANSO																																	
ISOLAMENTO																																	

Benedicto Carlos Rodrigues
COREN SP 180714 - ENF - R1
Hospital Mahatma Gandhi

Regiani De Paula Rodrigues Nunes
COREN SP 355988 - ENF - Gerente
Hospital Mahatma Gandhi



HOSPITAL
Mahatma Gandhi
Planos, mais vida e mais saúde!

HOSPITAL MAHATMA GANDHI

ESCALA DA ED. FÍSICA E FISIOTERAPIA JULHO 2022

FISIOTERAPEUTA	Nº CREFITO	Julho 2022																														
		1	2	3	4	5	6	7	8	9	10	11	12	13	14	15	16	17	18	19	20	21	22	23	24	25	26	27	28	29	30	31
Raphael Rainier Angulo Vilarinho	90110 - F	M	F	F	M	M	M	M	F	F	M	M	M	M	M	F	F	F	M	M	M	M	M	F	F	M	M	M	M	M	F	F
ED. FÍSICA	Nº CREF																															
Mariete de Cássia Seguesse	151018-G/SP	M	M	F	M/T	M*	M*	M*	M*	M*	F	M/T	M*	M*	M*	M*	M*	F	M/T	M*	M*	M*	M*	M*	F	M	M	M	M	M*	F	
LEGENDA																																
M - Manhã - 07:00 às 13:00hs																																
M.T - 08:00 às 11:00hs e 13:00 às 16:00hs																																
M-T - 08:00 às 12:00hs e 13:00 às 17:00hs																																
M/T - 08:00 às 12:00hs e 13:00 às 16:00hs																																
M*T - 07:00 às 12:00hs e 13:00 às 15:00hs																																
M*T* - 07:00 às 11:00hs e 13:00 às 15:00hs																																
M/T* - 07:00 às 12:00hs e 13:00 às 16:00hs																																
M* - Plantão Equipe Técnica																																
F - Folga																																
FE - Férias																																
D - Desconto de Hora																																
PG - Pagamento de hora																																
FERIADO																																
SÁBADO																																
DOMINGO																																
OBS:		Dia 08/07- Reunião de equipe 07:00hs																														

[Handwritten Signature]
Dr. ESPERANÇA VIEIRA
FISIOTERAPEUTA
CREFITO 08.110-F

HOSPITAL MAHATMA GANDHI

ESCALA NUTRIÇÃO JULHO 2022

		ESCALA NUTRIÇÃO JULHO 2022																																	
		1	2	3	4	5	6	7	8	9	10	11	12	13	14	15	16	17	18	19	20	21	22	23	24	25	26	27	28	29	30	31			
PLANTÃO IMPAR																																			
Das 6:30 às 18:30																																			
Ivana Nobrega	S	S	D	D	S	T	Q	Q	S	S	D	S	D	S	S	S	S	D	S	T	Q	Q	S	S	D	S	T	Q	Q	S	S	D			
Rosângela Bernadete Cardoso	DH	D	D	D	D	D	D	D	D	D	DH	D	D	D	D	D	D	D	D	F	D	D	D	D	D	D	D	D	D	D	D	F			
Roseli Carillo	12	D	F	D	D	D	D	D	D	D	D	D	D	D	D	D	D	D	D	D	D	D	D	F	D	D	D	D	D	D	D	F			
Vera Lúcia Cotrim	12	D	D	D	D	D	D	D	D	F	D	D	D	D	D	D	D	F	D	D	D	D	D	D	D	D	D	D	D	D	D	D			
Vera Lúcia Torres	12	D	D	D	D	D	D	D	F	D	D	D	D	D	D	D	F	D	D	D	D	D	D	D	D	D	D	D	D	D	D	D			
Viviane Cristina dos Santos	12	D	F	D	D	D	D	D	D	D	D	D	D	D	D	D	D	D	D	D	D	D	D	D	D	D	D	D	D	D	D	D			
PLANTÃO PAR																																			
Das 06:30 às 18:30																																			
Cleide Soares Saldanha	D	F	D	D	D	D	D	D	D	D	D	D	D	D	D	D	D	D	D	D	F	D	D	D	D	D	D	D	D	D	D	D			
Laldicéia Alves	D	D	D	D	D	D	D	D	D	D	D	D	D	D	D	D	D	D	D	D	D	D	D	D	D	D	D	D	D	D	D	D	D		
Izilda Pereira	D	D	D	D	D	D	D	D	D	D	D	D	D	D	D	D	D	D	D	D	D	D	D	D	D	D	D	D	D	D	D	D	D		
Maria Izabel Ferreira	D	D	D	D	D	D	D	D	D	D	D	D	D	D	D	D	D	D	D	D	D	D	D	D	D	D	D	D	D	D	D	D	D	D	
Wanda Belgo	D	D	D	D	D	DH	D	D	F	D	D	D	D	D	D	D	D	D	D	D	D	D	D	D	D	D	D	D	D	D	D	D	D	D	
NOVA COLABORADORA	D	D	D	D	D	D	D	D	D	D	D	D	D	D	D	D	D	D	D	D	D	D	D	D	D	D	D	D	D	D	D	D	D	D	
NUTRICIONISTA RT 08:30 às 14:30																																			
Priscila Lopes Castelli	Nº CRN	1	2	3	4	5	6	7	8	9	10	11	12	13	14	15	16	17	18	19	20	21	22	23	24	25	26	27	28	29	30	31			
	18.021	F	F	F	F	F	F	F	F	F	F	F	F	F	F	F	F	F	F	F	F	F	F	F	F	F	F	F	F	F	F	F	F		
ESTAGIÁRIA DE NUTRIÇÃO 7:00 às 13:00																																			
Mariana Wenceslau	Nº	F	F	F	F	F	F	F	F	F	F	F	F	F	F	F	F	F	F	F	F	F	F	F	F	F	F	F	F	F	F	F	F		
FÉRIAS																																			
Alessandra Ferraz	Nº	D																																	
Palmira Pellegrino	AT	AT	AT	AT																															
LICENÇA MÉDICA																																			
	1	2	3	4	5	6	7	8	9	10	11	12	13	14	15	16	17	18	19	20	21	22	23	24	25	26	27	28	29	30	31				

LEGENDA

- PAGAMENTO DE HORAS DE BANCO NEGATIVO
- F - FOLGA
- Nº - SUBSTITUTO NOTURNO
- DH - DESCONTO DE HORA
- PLANTÃO ADMINISTRATIVO
- DIA - DESCONTO DE HORAS ADMINISTRATIVO
- FFERIADO
- D - DESCANSO

Priscila Lopes Castelli
Priscila Lopes Castelli
CRN-SP 18.021

SAÍDA DIA 02/07 à 01/08

HOSPITAL MAHATMA GANDHI

ESCALA TERAPEUTAS OCUPACIONAIS E MONITORES - JULHO 2022

TERAPEUTAS OCUPACIONAIS	Nº CREFITO	1	2	3	4	5	6	7	8	9	10	11	12	13	14	15	16	17	18	19	20	21	22	23	24	25	26	27	28	29	30	31
KELER CRISTIANE DA SILVA	3/5486	S	S	D	S	T	Q	Q	S	S	D	S	T	Q	Q	S	S	D	S	T	Q	Q	S	S	D	S	T	Q	Q	S	D	
ERICA DE CARVALHO BAPTISTA ZOLIN	3/5847	M	F	F	M	T	M	M	F	F	F	M	M	T	M	M	F	F	M	M	T	M	M	F	F	M	M	T	M	M	F	F
ANA CLAUDIA PIOTTO DE ASSIS	3/17611	M	M	F	T	M	T	M	M	F	F	M	M	T	M	M	F	F	M	M	T	M	M	F	F	M	M	T	M	M	F	F
Desligamento																																
MONITORES		1	2	3	4	5	6	7	8	9	10	11	12	13	14	15	16	17	18	19	20	21	22	23	24	25	26	27	28	29	30	31
JÉSSICA DIONÍSIO OLIVEIRA		M/T	M	F	M/T	M/T	M/T	M/T	M/T	F	F	M/T	M/T	M/T	M/T	M/T	M	F	M/T	M/T	M/T	M/T	M/T	F	F	M/T	M/T	M/T	M/T	M/T	M	F
GABRIELI RODRIGUES DA CRUZ		M/T	M	F	M/T	M/T	M/T	M/T	M/T	F	F	M/T	M/T	M/T	M/T	M/T	M	F	M/T	M/T	M/T	M/T	M/T	F	F	M/T	M/T	M/T	M/T	M/T	M	F
EVERTON LEONILDO ALVES BATTILANI		M/T	F	F	M/T	M/T	M/T	M/T	M/T	Fe	F	M/T	M/T	M/T	M/T	M/T	F	F	M/T	M/T	M/T	M/T	M/T	M	F	M/T	M/T	M/T	M/T	M/T	F	F
ANA CAROLINA DE JESUS		M/T	F	F	M/T	M/T	M/T	M/T	M/T	Fe	F	M/T	M/T	M/T	M/T	M/T	F	F	M/T	M/T	M/T	M/T	M/T	M	F	M/T	M/T	M/T	M/T	M/T	F	F
FÉRIAS	Nº CREFITO	BOAS FÉRIAS																														
MARIANA REGINA DE MORAES DERACC		01/07/2022 A 30/07/2022																														
LICENÇA MÉDICA																																
LEGENDA																																
DOMINGO																																
FOLGA																																
FERIADO																																
PLANTÃO																																
SABADO																																
DH - DESCONTO DE HORAS																																
AT - ATESTADO																																

 KELER CRISTIANE DA SILVA
 CREFITO 3/5486

HOSPITAL MAHATMA GANDHI

ESCALA SERVIÇO SOCIAL - JULHO - 2022

ASSISTENTE SOCIAL		ESCALA SERVIÇO SOCIAL - JULHO - 2022																														
SERVIÇO SOCIAL																																
	Nº CRESS	1	2	3	4	5	6	7	8	9	10	11	12	13	14	15	16	17	18	19	20	21	22	23	24	25	26	27	28	29	30	31
MELINA BORGES	CRESS. 54.04	M	F	F	M	M	M	M	F	F	F	M	M	M	M	F	F	M	M	M	M	M	M	F	F	M	M	M	M	M	F	F
EULALIA VERONICA	CRESS. 25.97	T	F	F	T	M	T	T	F	F	F	T	M	T	T	T	F	F	T	T	M	T	T	F	F	T	T	M	T	T	F	F
PRISCILA GUAGLIANO JULIÃO	CRESS. 36.17	T	F	F	T	T	T	T	F	F	F	T	T	T	T	T	F	F	T	T	T	T	T	M	F	T	T	T	T	T	F	F
MENOR APRENDIZ																																
STEPHANY SANTOS ALVES DE CAMPOS		M/T	F	F	M/T	M/T	M/T	M/T	M/T	F	F	M/T	M/T	M/T	M/T	M/T	F	F	M/T	M/T	M/T	M/T	M/T	F	F	M/T	M/T	M/T	M/T	F	F	
LEGENDA																																
F - FOLGA																																
DH - DESCONTO DE HORA																																
FERIADO																																
PLANTÃO COORDENAÇÃO																																
ATELADO																																

Melina Borges da Silva
 Assistente Social
 CRESS 54003 - 9ª Região

RELATÓRIO DE HORAS DE SERVIÇOS PRESTADOS

PROFISSIONAL: RINALDO MORENO CANNAZZARO										Função: MÉDICO DO TRABALHO	
UNIDADE: HOSPITAL MAHATMA GANDHI										Horário:	
Dia	HORAS NORMAIS				HORAS EXTRAS				ASSINATURA DO PROFISSIONAL	FECHAMENTO	
	Entrada	Saída	Entrada	Saída	Entrada	Saída	Entrada	Saída		Horas Extras	Adicional Noturno
16-jun	10:00	12:00							Dr. Rinaldo Moreno Cannazzaro CRM: 96.652 Médico do Trabalho Hosp. Mahatma Gandhi		
17-jun									Dr. Rinaldo Moreno Cannazzaro CRM: 96.652 Médico do Trabalho Hosp. Mahatma Gandhi		
18-jun									Dr. Rinaldo Moreno Cannazzaro CRM: 96.652 Médico do Trabalho Hosp. Mahatma Gandhi		
19-jun									Dr. Rinaldo Moreno Cannazzaro CRM: 96.652 Médico do Trabalho Hosp. Mahatma Gandhi		
20-jun	10:00	12:00							Dr. Rinaldo Moreno Cannazzaro CRM: 96.652 Médico do Trabalho Hosp. Mahatma Gandhi		
21-jun	10:00	12:00							Dr. Rinaldo Moreno Cannazzaro CRM: 96.652 Médico do Trabalho Hosp. Mahatma Gandhi		
22-jun	10:00	12:00							Dr. Rinaldo Moreno Cannazzaro CRM: 96.652 Médico do Trabalho Hosp. Mahatma Gandhi		
23-jun	10:00	12:00							Dr. Rinaldo Moreno Cannazzaro CRM: 96.652 Médico do Trabalho Hosp. Mahatma Gandhi		
24-jun									Dr. Rinaldo Moreno Cannazzaro CRM: 96.652 Médico do Trabalho Hosp. Mahatma Gandhi		
25-jun									Dr. Rinaldo Moreno Cannazzaro CRM: 96.652 Médico do Trabalho Hosp. Mahatma Gandhi		
26-jun									Dr. Rinaldo Moreno Cannazzaro CRM: 96.652 Médico do Trabalho Hosp. Mahatma Gandhi		
27-jun	10:00	12:00							Dr. Rinaldo Moreno Cannazzaro CRM: 96.652 Médico do Trabalho Hosp. Mahatma Gandhi		
28-jun	10:00	12:00							Dr. Rinaldo Moreno Cannazzaro CRM: 96.652 Médico do Trabalho Hosp. Mahatma Gandhi		
29-jun	10:00	12:00							Dr. Rinaldo Moreno Cannazzaro CRM: 96.652 Médico do Trabalho Hosp. Mahatma Gandhi		
30-jun	10:00	12:00							Dr. Rinaldo Moreno Cannazzaro CRM: 96.652 Médico do Trabalho Hosp. Mahatma Gandhi		
1-jul									Dr. Rinaldo Moreno Cannazzaro CRM: 96.652 Médico do Trabalho Hosp. Mahatma Gandhi		
2-jul									Dr. Rinaldo Moreno Cannazzaro CRM: 96.652 Médico do Trabalho Hosp. Mahatma Gandhi		
3-jul									Dr. Rinaldo Moreno Cannazzaro CRM: 96.652 Médico do Trabalho Hosp. Mahatma Gandhi		
4-jul	10:00	12:00							Dr. Rinaldo Moreno Cannazzaro CRM: 96.652 Médico do Trabalho Hosp. Mahatma Gandhi		
5-jul	10:00	12:00							Dr. Rinaldo Moreno Cannazzaro CRM: 96.652 Médico do Trabalho Hosp. Mahatma Gandhi		
6-jul	10:00	12:00							Dr. Rinaldo Moreno Cannazzaro CRM: 96.652 Médico do Trabalho Hosp. Mahatma Gandhi		
7-jul	10:00	12:00							Dr. Rinaldo Moreno Cannazzaro CRM: 96.652 Médico do Trabalho Hosp. Mahatma Gandhi		
8-jul									Dr. Rinaldo Moreno Cannazzaro CRM: 96.652 Médico do Trabalho Hosp. Mahatma Gandhi		
9-jul									Dr. Rinaldo Moreno Cannazzaro CRM: 96.652 Médico do Trabalho Hosp. Mahatma Gandhi		
10-jul									Dr. Rinaldo Moreno Cannazzaro CRM: 96.652 Médico do Trabalho Hosp. Mahatma Gandhi		
11-jul	10:00	12:00							Dr. Rinaldo Moreno Cannazzaro CRM: 96.652 Médico do Trabalho Hosp. Mahatma Gandhi		
12-jul	10:00	12:00							Dr. Rinaldo Moreno Cannazzaro CRM: 96.652 Médico do Trabalho Hosp. Mahatma Gandhi		
13-jul	10:00	12:00							Dr. Rinaldo Moreno Cannazzaro CRM: 96.652 Médico do Trabalho Hosp. Mahatma Gandhi		
14-jul	10:00	12:00							Dr. Rinaldo Moreno Cannazzaro CRM: 96.652 Médico do Trabalho Hosp. Mahatma Gandhi		
15-jul									Dr. Rinaldo Moreno Cannazzaro CRM: 96.652 Médico do Trabalho Hosp. Mahatma Gandhi		
Dr. Rinaldo Moreno Cannazzaro CRM: 96.652 Médico do Trabalho Hosp. Mahatma Gandhi Assinatura do Profissional					Anderson Lopes Requena COREN/SP 507.759 Enfermeiro do Trabalho Assinatura do Responsável						

RELATÓRIO DE HORAS DE SERVIÇOS PRESTADOS

PRESTADOR: KOHL & FIOD SERVICOS MEDICOS LTDA

Função: MÉDICO PSIQUIATRICA

UNIDADE: HOSPITAL MAHATMA GANDHI

Horário:

Dia	HORAS NORMAIS				HORAS EXTRAS				ASSINATURA DO PROFISSIONAL	FECHAMENTO	
	Entrada	Saída	Entrada	Saída	Entrada	Saída	Entrada	Saída		Horas Extras	Adicional Noturno
16-jun									Erico M. Kohl CRM-SP 185924		
17-jun	13:00	17:00									
18-jun									Erico M. Kohl CRM-SP 185924		
19-jun											
20-jun	13:00	17:00							Erico M. Kohl CRM-SP 185924		
21-jun	08:00	11:00									
22-jun									Erico M. Kohl CRM-SP 185924		
23-jun											
24-jun	13:00	17:00							Erico M. Kohl CRM-SP 185924		
25-jun											
26-jun									Erico M. Kohl CRM-SP 185924		
27-jun	13:00	16:30									
28-jun	08:30	12:00							Erico M. Kohl CRM-SP 185924		
29-jun											
30-jun									Erico M. Kohl CRM-SP 185924		
1-jul	13:00	16:30									
2-jul									Erico M. Kohl CRM-SP 185924		
3-jul											
4-jul	13:30	17:00							Erico M. Kohl CRM-SP 185924		
5-jul	08:00	11:00									
6-jul									Erico M. Kohl CRM-SP 185924		
7-jul											
8-jul	13:00	16:00							Erico M. Kohl CRM-SP 185924		
9-jul											
10-jul									Erico M. Kohl CRM-SP 185924		
11-jul	13:00	17:00									
12-jul	08:00	11:00							Erico M. Kohl CRM-SP 185924		
13-jul											
14-jul									Erico M. Kohl CRM-SP 185924		
15-jul	13:00	17:00									
Erico M. Kohl CRM-SP 185924					Erico M. Kohl CRM-SP 185924						
Assinatura do Profissional					Assinatura do Responsável						

RELATÓRIO DE HORAS DE SERVIÇOS PRESTADOS

PRESTADOR: GJ CLINICA MEDICA ESPECIALIZADA LTDA	Função: MÉDICO PSIQUIATRICA
UNIDADE: HOSPITAL MAHATMA GANDHI	Horário:

Dia	HORAS NORMAIS				HORAS EXTRAS				ASSINATURA DO PROFISSIONAL	FECHAMENTO	
	Entrada	Saída	Entrada	Saída	Entrada	Saída	Entrada	Saída		Horas Extras	Adicional Noturno
16-jun	07:00	13:00							Juan de Dios Atienza Martin Psiquiatra CRM-SP 76504		
17-jun	07:00	13:00							Juan de Dios Atienza Martin Psiquiatra CRM-SP 76504		
18-jun											
19-jun											
20-jun	07:00	13:00							Juan de Dios Atienza Martin Psiquiatra CRM-SP 76504		
21-jun	07:00	13:00							Juan de Dios Atienza Martin Psiquiatra CRM-SP 76504		
22-jun	07:00	13:00							Juan de Dios Atienza Martin Psiquiatra CRM-SP 76504		
23-jun	07:00	13:00							Juan de Dios Atienza Martin Psiquiatra CRM-SP 76504		
24-jun	07:00	13:00							Juan de Dios Atienza Martin Psiquiatra CRM-SP 76504		
25-jun											
26-jun											
27-jun	07:00	13:00							Juan de Dios Atienza Martin Psiquiatra CRM-SP 76504		
28-jun	07:00	13:00							Juan de Dios Atienza Martin Psiquiatra CRM-SP 76504		
29-jun	07:00	13:00							Juan de Dios Atienza Martin Psiquiatra CRM-SP 76504		
30-jun	07:00	13:00							Juan de Dios Atienza Martin Psiquiatra CRM-SP 76504		
1-jul	07:00	13:00							Juan de Dios Atienza Martin Psiquiatra CRM-SP 76504		
2-jul											
3-jul											
4-jul	07:00	13:00							Juan de Dios Atienza Martin Psiquiatra CRM-SP 76504		
5-jul	07:00	13:00							Juan de Dios Atienza Martin Psiquiatra CRM-SP 76504		
6-jul	07:00	13:00							Juan de Dios Atienza Martin Psiquiatra CRM-SP 76504		
7-jul	07:00	13:00							Juan de Dios Atienza Martin Psiquiatra CRM-SP 76504		
8-jul	07:00	13:00							Juan de Dios Atienza Martin Psiquiatra CRM-SP 76504		
9-jul											
10-jul											
11-jul	07:00	13:00							Juan de Dios Atienza Martin Psiquiatra CRM-SP 76504		
12-jul	07:00	13:00							Juan de Dios Atienza Martin Psiquiatra CRM-SP 76504		
13-jul	07:00	13:00							Juan de Dios Atienza Martin Psiquiatra CRM-SP 76504		
14-jul	07:00	13:00							Juan de Dios Atienza Martin Psiquiatra CRM-SP 76504		
15-jul	07:00	13:00							Juan de Dios Atienza Martin Psiquiatra CRM-SP 76504		

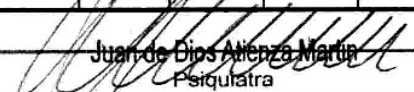
 Juan de Dios Atienza Martin
 Psiquiatra
 CRM-SP 76504
 Assinatura do Profissional

Érico M. Kohl
 CRM-SP 185924
 Assinatura do Responsável

RELATÓRIO DE HORAS DE SERVIÇOS PRESTADOS

PRESTADOR : CLINICA RELIGARE LTDA

Função: MÉDICO PSIQUIATRICA

UNIDADE: HOSPITAL MAHATMA GANDHI

Horário:

Dia	HORAS NORMAIS				HORAS EXTRAS				ASSINATURA DO PROFISSIONAL	FECHAMENTO	
	Entrada	Saída	Entrada	Saída	Entrada	Saída	Entrada	Saída		Horas Extras	Adicional Noturno
16-jun	8:00	12:00							Dra. Mariana S. Graça Médica / Psiquiatria CRM 151.306		
17-jun											
18-jun											
19-jun											
20-jun											
21-jun									Dra. Mariana S. Graça Médica / Psiquiatria CRM 151.306		
22-jun	8:00	12:00									
23-jun	8:00	12:00							Dra. Mariana S. Graça Médica / Psiquiatria CRM 151.306		
24-jun											
25-jun											
26-jun											
27-jun									Dra. Mariana S. Graça Médica / Psiquiatria CRM 151.306		
28-jun											
29-jun	8:00	12:00							Dra. Mariana S. Graça Médica / Psiquiatria CRM 151.306		
30-jun	8:00	12:00									
1-jul											
2-jul											
3-jul											
4-jul											
5-jul									Dra. Mariana S. Graça Médica / Psiquiatria CRM 151.306		
6-jul	8:00	12:00									
7-jul	8:00	12:00							Dra. Mariana S. Graça Médica / Psiquiatria CRM 151.306		
8-jul											
9-jul											
10-jul											
11-jul									Dra. Mariana S. Graça Médica / Psiquiatria CRM 151.306		
12-jul											
13-jul	8:00	12:00							Dra. Mariana S. Graça Médica / Psiquiatria CRM 151.306		
14-jul	8:00	12:00									
15-jul											
									Dra. Mariana S. Graça Médica / Psiquiatria CRM 151.306		
									Érico M. Kohli CRM-SP 85924		
Assinatura do Profissional									Assinatura do Responsável		



RELATÓRIO DE HORAS DE SERVIÇOS PRESTADOS

PRESTADOR: MOTTA&BRIANTI CLINICA MEDICA LTDA ME	Função: MÉDICO PSIQUIATRICA
UNIDADE: HOSPITAL MAHATMA GANDHI	Horário:

Dia	HORAS NORMAIS				HORAS EXTRAS				ASSINATURA DO PROFISSIONAL	FECHAMENTO	
	Entrada	Saída	Entrada	Saída	Entrada	Saída	Entrada	Saída		Horas Extras	Adicional Noturno
16-jun	14:00	18:00							<i>Debora A. M. Ramos</i> Psiquiatria CRM 138.665		
17-jun	14:00	18:00							<i>Debora A. M. Ramos</i> Psiquiatria CRM 138.665		
18-jun											
19-jun											
20-jun											
21-jun											
22-jun											
23-jun	14:00	18:00							<i>Debora A. M. Ramos</i> Psiquiatria CRM 138.665		
24-jun	14:00	18:00							<i>Debora A. M. Ramos</i> Psiquiatria CRM 138.665		
25-jun											
26-jun											
27-jun											
28-jun											
29-jun											
30-jun	14:00	18:00							<i>Debora A. M. Ramos</i> Psiquiatria CRM 138.665		
1-jul	14:00	18:00							<i>Debora A. M. Ramos</i> Psiquiatria CRM 138.665		
2-jul											
3-jul											
4-jul											
5-jul											
6-jul											
7-jul	14:00	18:00							<i>Debora A. M. Ramos</i> Psiquiatria CRM 138.665		
8-jul	14:00	18:00							<i>Debora A. M. Ramos</i> Psiquiatria CRM 138.665		
9-jul											
10-jul											
11-jul											
12-jul											
13-jul											
14-jul	14:00	18:00							<i>Debora A. M. Ramos</i> Psiquiatria CRM 138.665		
15-jul	14:00	18:00							<i>Debora A. M. Ramos</i> Psiquiatria CRM 138.665		
<i>Debora A. M. Ramos</i> Psiquiatria - ABP/AMB CRM 138.665					<i>Érico M. Kohl</i> CRM-SP 185924						
Assinatura do Profissional					Assinatura do Responsável						

RELATÓRIO DE HORAS DE SERVIÇOS PRESTADOS

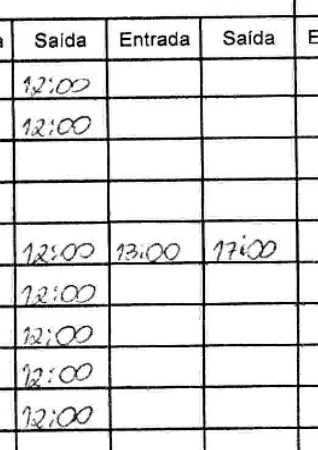
PRESTADOR: RAF PQU CLINICA MEDICA LTDA	Função: MÉDICO CLÍNICO
UNIDADE: HOSPITAL MAHATMA GANDHI	Horário:

Dia	HORAS NORMAIS				HORAS EXTRAS				ASSINATURA DO PROFISSIONAL	FECHAMENTO	
	Entrada	Saída	Entrada	Saída	Entrada	Saída	Entrada	Saída		Horas	Adicional
16-jun	8:00	12:00							 Dr. Rafael de Abreu Ferreira Psiquiatra CRM-SP 183.741 - ROE 94.424		
17-jun	8:00	12:00									
18-jun											
19-jun											
20-jun	8:00	12:00	13:00	17:00							
21-jun	8:00	12:00									
22-jun	8:00	12:00									
23-jun	8:00	12:00									
24-jun	8:00	12:00									
25-jun											
26-jun											
27-jun	8:00	12:00	13:00	17:00							
28-jun	8:00	12:00									
29-jun	8:00	12:00									
30-jun	8:00	12:00									
1-jul	8:00	12:00									
2-jul											
3-jul											
4-jul	8:00	12:00	13:00	17:00							
5-jul	8:00	12:00									
6-jul	8:00	12:00									
7-jul	8:00	12:00									
8-jul	8:00	12:00									
9-jul											
10-jul											
11-jul	8:00	12:00	13:00	17:00							
12-jul	8:00	12:00									
13-jul	8:00	12:00									
14-jul	8:00	12:00									
15-jul	8:00	12:00									
 Dr. Rafael de Abreu Ferreira Psiquiatra CRM-SP 183.741 - ROE 94.424									Assinatura do Responsável		

ANEXO V



NÚCLEO DE EDUCAÇÃO PERMANENTE HMG

RELATORIO EDUCAÇÃO PERMANENTE EQUIPE MULTIDISCIPLINAR JULHO DE 2022

EQUIPE MULTIDISCIPLINAR	RESPONSAVEL	TEMA
SAUDE MENTAL	RAFAEL A. FLÁVIO NEUROPSICOPELAGOGO CLÍNICO	SINDROME DE BURNOUT



NÚCLEO DE EDUCAÇÃO PERMANENTE HMG

CRONOGRAMA ANUAL DE EDUCAÇÃO PERMANENTE HMG JULHO 2022

ÁREA	RESPONSÁVEL	PÚBLICO ALVO	TEMA	OBJETIVO
SAÚDE MENTAL	RAFAEL A. FLÁVIO NEUROPSICOPEDAGOGO CLÍNICO	EQUIPE MULTI	SINDROME DE BURNOUT	IDENTIFICAR OS IMPACTOS QUE A S. BURNOUT CAUSA NOS PROFISSIONAIS DA SAÚDE E ALTERNATIVAS DE TRATAMENTO

DECLARO, QUE PARTICIPANDO DESTES TREINAMENTOS, TENHO CONHECIMENTO QUE SEREI MULTIPLICADOR DO CONHECIMENTO APRENDIDO, TENDO O PRAZO DE 60 DIAS E/OU ININTERRUPTOS (APÓS O EVENTO) PARA ELABORAÇÃO E APRESENTAÇÃO DO CONTEÚDO AQUI APRESENTADO PARA MINHA EQUIPE E PARA NOVOS COLABORADORES QUE ENTRAREM EM MINHA EQUIPE.

ESTOU CIENTE QUE TEREI TODO RESPALDO DO NÚCLEO DE EDUCAÇÃO PERMANENTE PARA EXECUÇÃO DESSA ATIVIDADE.

DURAÇÃO: 1H
DATA: 18/07/2022
LOCAL: AUDITÓRIO HMG
HORA: 15h
RECURSOS: MULTIMÍDIA

NOME	CARGO	ASSINATURA
Rafael A. Flávio	Monitor	[Assinatura]
Priscylla de Souza	memorista	[Assinatura]
Thaís Patrícia de Souza Lima	Proceder	[Assinatura]
Lucas Victor De Santos Santana	Ass inf	[Assinatura]
Geovane R. da Silva	Memorista	[Assinatura]
Luiz Paulo Pereira	Ass inf	[Assinatura]
Yara C. de Souza	Memorista	[Assinatura]
Leonardo Pinheiro	DEPT. ADM	[Assinatura]
Manuella de C. Aguiar	Ass inf	[Assinatura]
Flávia de Almeida Alves	Ass inf	[Assinatura]
Ricardo de Almeida Aguiar	Ass inf	[Assinatura]
Isabela Carolina de Souza	Memorista	[Assinatura]
José Augusto	Ass inf	[Assinatura]
Analysa Ligia de Sousa	Ass inf	[Assinatura]
Lucas Carlos Moura	Ass inf	[Assinatura]
Heber de Souza	Ass inf	[Assinatura]
Isabela Carolina de Souza	Memorista	[Assinatura]
Lucas Carlos Moura	Ass inf	[Assinatura]
Karoline Aparecida de Oliveira	Ass inf	[Assinatura]
Nichelle Guichard	Memorista	[Assinatura]
Guarany de Aguiar de Souza	Ass inf	[Assinatura]
Flávia de Almeida Alves	Ass inf	[Assinatura]
José Augusto	Ass inf	[Assinatura]



NÚCLEO DE EDUCAÇÃO PERMANENTE HMG

A PROPOSTA DO RECURSO EDUCACIONAL FAZ PARTE DO CRONOGRAMA ANUAL DE EDUCAÇÃO PERMANENTE DO HMG, DIRECIONADO À EQUIPE MULTIPROFISSIONAL, COM O OBJETIVO DE CONTEXTUALIZAR E **IDENTIFICAR** OS IMPACTOS QUE A S. BURNOUT CAUSA NOS PROFISSIONAIS DA SAÚDE E ALTERNATIVAS DE TRATAMENTO, CONTRIBUIR PARA A CONSTRUÇÃO DE ALTERNATIVAS TERAPÊUTICAS MAIS ABRANGENTES, ESTIMULANDO A REFLEXÃO SOBRE O TEMA. CONTRIBUIU PARA A INTEGRAÇÃO DOS PROFISSIONAIS, FORTIFICOU O COMPROMETIMENTO PROFISSIONAL E DESENVOLVEU A CONSCIÊNCIA DA EQUIPE. A ESCOLHA DO RECURSO EDUCACIONAL FOI DEFINIDA PELA EQUIPE INTERPROFISSIONAL COM O INTUITO DE PROMOVER AÇÕES DE QUALIDADE DE EDUCAÇÃO PERMANENTE CAPACITANDO A EQUIPE MULTIPROFISSIONAL NA ASSISTÊNCIA AOS USUÁRIOS DO HMG EM PARCERIA COM A UNIPLAN. INTEGRA A EQUIPE MULTIPROFISSIONAL DO HMG, OS MÉDICOS E RESIDENTES, A EQUIPE DE FISIOTERAPIA E EDUCAÇÃO FÍSICA, TERAPIA OCUPACIONAL E MONITORES, PSICOLOGIA, SERVIÇO SOCIAL, ENFERMAGEM, FARMÁCIA, RECEPÇÃO, ESCRITURÁRIAS, SHL E SND.



IMAGEM 1: EQUIPE MULTI E APRESENTADOR DO TEMA RAFAEL



IMAGEM 2: RAFAEL PROFERINDO SOBRE O TEMA



IMAGEM 3: PARTICIPAÇÃO DA EQUIPE MULT NAS ATIVIDADES DO NEP

AVALIAÇÃO DOS INDICADORES DE ANÁLISES REFLEXIVAS COM BASE NA PERCEPÇÃO DOS PARTICIPANTES

CONTEUDO APRESENTADO

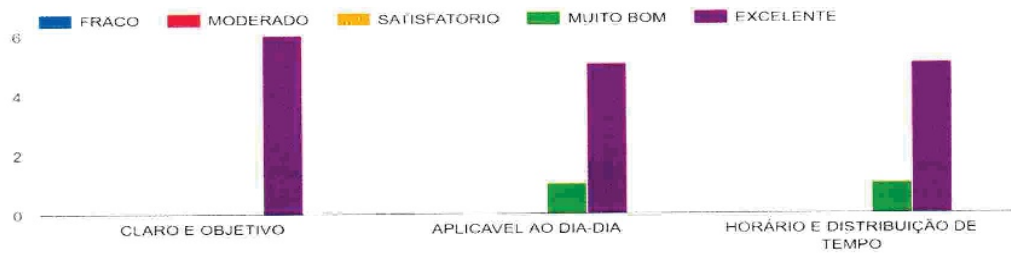

METODOLOGIA APLICADA



AVALIAÇÃO GERAL





NÚCLEO DE EDUCAÇÃO PERMANENTE HMG

Luis Carlos Ferraz
COREN-SP-295 567-ENF
COORDENADOR
Hospital Mahatma Gandhi

ATT,

LUÍS CARLOS FERRAZ
COREN/SP 295 567 Enf
COORDENADOR DE ENFERMAGEM DO HMG, REPOSSÁVEL PELO NEP.

CATANDUVA
2022

Relatório de Atividades Assistenciais

Introdução

O Relatório de Atividades, junto aos documentos para verificação dos Indicadores do Convênio, está disponível com o propósito de apresentar à Gestão as atividades desenvolvidas pela equipe multidisciplinar com os usuários no Hospital Psiquiátrico Mahatma Gandhi a fim de promover os espaços terapêuticos, possibilitando o aperfeiçoamento da autonomia, autoestima e reintegração social dos usuários.

Conforme as atividades desenvolvidas no mês de julho de 2022, apresentamos algumas imagens desenvolvidas pelos setores de Assistência Social, Enfermagem, Educação Física e Terapia Ocupacional neste relatório, com descrições das ações empenhadas, dentre as quais temos encontros periódicos de grupos terapêuticos, Oficina de Slackline, Zumba, Alogamento e relaxamento entre outras como o bingo aos domingos, Assembleias mensais dos usuários, cultivo de horta e jardinagem, oficinas terapêuticas, encontros para promover a Educação Permanente, atendimento odontológico individual entre outras atividades.

Ressaltando, portanto, o compromisso do Hospital Mahatma Gandhi com o cuidado humanizado, absorvendo os valores da Reforma Psiquiátrica na rotina de trabalho.

Nesse sentido, exercemos uma assistência integral em saúde, ofertando aos usuários ações que estão pautadas nos princípios do Sistema Único de Saúde.

Apresentação das Atividades

Assembleias – Com o objetivo de promover a participação dos usuários na construção de normas de convivência, assim como possibilitar um espaço para a promoção da escuta-sensível, são realizadas Assembleias mensais dos usuários junto à Equipe Multidisciplinar.



Grupo de Capacitação Laboral (horta e jardinagem) - Promover resgate de habilidades sociais, laborais e capacitar o paciente no mercado de trabalho após alta hospitalar.



Oficina de mosaico – Oficina realizada com objetivo de promover socialização, desenvolver hábitos saudáveis e capacitar o paciente para mercado de trabalho.



Oficinas de Terapia Ocupacional – Espaço terapêutico que permite aos usuários expressarem seus sentimentos através da arteterapia , impactando em seu bem estar, autonomia e motivação pessoal.



Oficina de Terapia Ocupacional com usuários residentes – Atividades realizadas com o objetivo de estimular maior independência possível, nas áreas de autocuidado e lazer.



AVD- Atividades da vida diária, representam a capacidade de atividades básicas de pessoas que estão sob cuidados da **equipe de enfermagem**

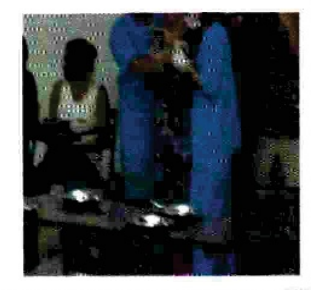

Dama e Xadrez – Através da prática de xadrez e dama pelos usuários a oficina tem o intuito desenvolver habilidades de raciocínio, capacidade de aplicar estratégias e aumento da concentração.



Zumba - A zumba é desenvolvida com o propósito de entreter as usuárias sem o comprometimento de uma coreografia pré-determinada, permitindo o aprimorando da desenvoltura criativa de cada participante, ou proporcionando um momento de relaxamento com música ambiente.



Alogamento e relaxamento – Com objetivo em desenvolver uma boa condição musculoesquelética tornando os adeptos mais flexíveis e menos suscetíveis a lesões. Além disso, como todo esporte, há uma grande produção e liberação de hormônios que causam bem estar no organismo.



Futebol de botão e jogos de mesa- Aplicados com pacientes que apresentam menor mobilidade com a finalidade de inclui-los em um meio desportivo onde haja menos movimentação e nenhum impacto, preservando assim a integridade física.



Musculação - Atividade aos usuários com propósito em desenvolver hipertrofia muscular, reduzindo lesões em articulação, mantendo o sistema músculo esquelético, cardiovascular, respiratório e imunológico em excelentes condições, além de grande produção e liberação de hormônios que causam bem estar.



Futebol e voleibol - Praticado adaptadamente com a finalidade de Incluir o maior número possível de jogadores e sem pontuação, com propósito da aprendizagem do futebol e voleibol.



Piquenique dos usuários residentes - Piquenique tem objetivo em promover interação social aos usuários residentes.



Atividade Lúdica com usuários residentes. As atividades lúdicas permitem aos moradores estimular suas funções motoras, percepção, memória, criatividade, além de proporcionar momentos de descontração e alegria.



Gincanas - Com o propósito de promover interação entre os postos os jogos da gincana são aplicados semanalmente, além de atividades lúdicas, recreativas e educativas a gincana também tem a finalidade de desenvolver auto-controle, a cooperação, estimular e encorajar os participantes a continuarem a prática desportiva após a alta hospitalar.



Aniversariantes do mês- Atividade realizada com objetivo de promover autovalorização, aumenta autoestima.



Aniversário dos moradores - Atividade realizada com objetivo de produzir boas memórias, fortalecer interação entre os pacientes e promover autovalorização e autoestima.



Caminhada- A caminhada é uma atividade física aeróbica que pode ser realizada por qualquer pessoa, independente da idade e do condicionamento físico, e que pode trazer diversos benefícios para a saúde, como a melhora do sistema cardiovascular, diminuição dos sintomas de estresse e ansiedade, fortalecimento muscular, melhora da postura corporal e diminuição do inchaço.



Bingo com os usuários – Objetivo de socialização e interação entre os usuários. Treino de atenção, memória e percepção visual. Visando trabalhar o cognitivo de uma forma mais descontraída e dinâmica.



Atendimento odontológico- Adequação de meio bucal e tratamento restaurador para os usuários apresentando higienização bucal insatisfatória, cáries, cálculo dental e placas durante o período de internação.

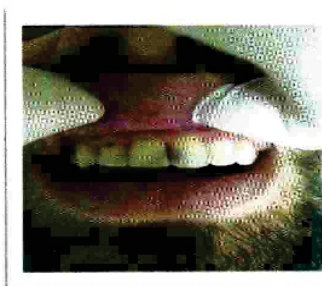

Educação em saúde bucal para os pacientes - “Saúde Começa pela Boca”, pelo Cirurgião dentista da Instituição, Dr Leonardo Rincão abordou a importância dos cuidados e hábitos de Higiene Bucal, com apresentação de Power Point e materiais didáticos, como Manequim Odontológico, ensinando a forma correta do uso do fio-dental, técnica de escovação correta, orientações de hábitos alimentares adequados, armazenamento das escovas dentárias.



Visitas presenciais aos usuários do HMG- O objetivo da visita presencial é proporcionar o fortalecimento dos vínculos sociais que, na maioria das vezes encontram-se fragilizados ou até mesmo rompidos, estimular e orientar os usuários na construção e reconstrução de suas histórias e vivências individuais, coletivas e familiares.



Grupo Preparação de Alta Hospitalar – Objetivo: Orientar os paciente quanto a importancia da adesão ao tratamento pós a alta, quanto a seguranças que os municipios disponibiliza, orientados quanto as mendições padronizadas no SUS também quanto a solicitação das medicações de alto-custo no municipio de origem.



Grupo Terapêutico - O papel do uso correto da medicação em contexto multidisciplinar a partir da perspectiva do paciente– Objetivo: desenvolvimento da crítica em relação à patologia e cuidados necessários.



Educação Permanente- Núcleo de Educação Permanente (NEP), abordou o Tema Síndrome de Burnout pelo Neuropsicopedagogo Clínico Rafael Aparecido Flavio aos colaboradores da equipe multidisciplinar do HMG, com o objetivo de contextualizar e identificar os impactos que a Síndrome de Burnout causa nos profissionais da saúde e as alternativas de tratamento e estimular a reflexão sobre o tema.



Dia Nacional de Prevenção de Acidente de Trabalho

Evento realizado no Hospital Mahatma Gandhi, com o intuito de conscientizar os colaboradores sobre a importância do uso de EPIs e instruí-los sobre o uso correto de cada item. Este evento também contou com a aferição da pressão arterial, saturação e frequência cardíaca dos colaboradores com a finalidade em orientar para cuidado da saúde.



Atividade Extramuros- Usuários do SUS participaram do espetáculo apresentado pelo Ateliê Teatro do SESC de Catanduva, as atividades fora do contexto hospitalar, possibilita aos pacientes terem acesso ao lazer, cultura, entretenimento, estimulando sua autonomia e capacidade de exercer seus direitos como cidadão.



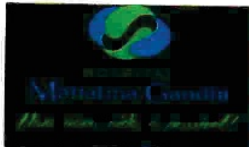

RELATÓRIO DE ATIVIDADES – CONVÊNIO Nº 03/2018

KELER CRISTIANE DA SILVA
CREFITO 3/5486

EULÁLIA VERÔNICA DA SILVA VIEIRA
CRESS-SP 25.918

PRISCILA LOPES CASTELLÁ
CRN-SP 18.021

DR. RAPHAEL RAINER ANGULO VILARINHO
CREFITO 90.110

NATÁLIA BOSO MANFRIN
CRF-SP 52.736

LUÍS CARLOS FERRAZ
COREN-SP 295.567-ENF
COORDENADOR DO NEP

Dr. Leonardo Rincão
Cirurgião Dentista
CRC-SP 115544

DR. LEONARDO RINCÃO
CRO-SP 115.544

Juliana C. Saraiva
PSICÓLOGA
CRP 06/61966

JULIANA DO CARMO SARAIVA AYUSSO
CRP-SP 06/61.966

REGIANI DI PAULA GONÇALVES NUNES
COREN-SP 353.938-ENF
GERENTE